Exposé zu Obj. Nr.: 060-078

Otto-Geithner-Str. 16 , 99867 Gotha (Gotha West)

Stand: 07.07.2025, 06:39 Uhr

Objektdaten

Objektnummer:	060-078
Wohngebiet:	Gotha West
Etage:	3
Heizungsart:	Fernwärme
Anzahl Zimmer:	3
Wohnfläche:	60 m^2
Baujahr:	1976
Objektzustand:	Saniert
Ausstattung:	Normal

Kosten

Kaltmiete:	309,00 €
Nebenkosten:	89,00 €
Heizkosten:	89,00 €
Gesamtmiete:	487,00 €

Weitere Daten

Schlafzimmer:	1
Bad:	1
Badewanne	ja
Balkon/ Terasse	ja
Kabelanschluss	ja
Keller	ja
Garage/ Stellplatz:	Öffentlich
Haustiere:	Nach Vereinbarung
Energieausweis	Verbrauchsausweis
Energieträger	Fernwärme

Wohnungsbaugenossenschaft Gotha e.G.
Breite Gasse 11
99867 Gotha
Telefon: 03621/3077-0

Öffnungszeiten
Mo - Do: 8:00 – 12:00 Uhr
Di: 8:00 – 12:00 Uhr
und 14:00 - 18:00 Uhr

Öffnungszeiten
Mi / Fr geschlossen
Termin nach Vereinbarung

Exposé zu Obj. Nr.: 060-078

Otto-Geithner-Str. 16 , 99867 Gotha (Gotha West)

Stand: 07.07.2025, 06:39 Uhr

Ausstattung

- Bad mit Badewanne sowie mit Wand- und Bodenfliesen
- Küche mit Fliesenspiegel
- Balkon Südseite
- PVC/ Fußbodenbeläge
- renoviert
- Fernwärme
- Schließanlage/ Gegensprechanlage
- Kabelfernsehen separater Vertragsabschluss
- Keller

Objektbeschreibung

Diese 3 Raum Wohnung in Gotha ist bei Anmietung in einem renovierten Zustand und befindet sich in einem ruhigen Wohnumfeld mit sehr guten Einkaufsmöglichkeiten. Es ist ein Stadtteil der kurzen Wege. Kostenfreie PKW Stellplätze befinden sich umliegend.

Energetisch aufwendig saniertes Wohnobjekt in Gotha-West!

Lage

Nahe dem beliebten Krahnberg in Gotha wohnen, im Nordwesten gelegen, dem höchsten Punkt im Stadtgebiet. Auch für Sportbegeisterte und Naturliebhaber ist der Berggarten und der Bürgerturm interessant und ein schönes Domizil.
Die Innenstadt ist mit öffentlichen Verkehrsmitteln, mit dem Fahrrad, dem PKW aber auch zu Fuß gut und angenehm zu erreichen. Das Wohngebiet besitzt schöne gepflegte Grünflächen.
Zu Kindergärten, weiterführende Schulen und Volkshochschule gelangen Sie bequem zu Fuß oder mit dem Stadtbus.

Sonstiges

Diese Wohnung wird provisionsfrei vermietet.
Das Angebot bezieht sich auf die Anmietung mit aufgeführter Ausstattung. Zusätzliche Wünsche zur Ausstattung können Sie gern bei einer gemeinsamen Besichtigung einbringen.
Fotos dokumentieren die Wohnanlage.

Beginn Neuvermietung : NACH VEREINBARUNG!

Kommen Sie zur WBG! Ihr kompetenter Partner für Wohnungen in Gotha.

Wohnungsbaugenossenschaft Gotha e.G.
Breite Gasse 11
99867 Gotha
Telefon: 03621/3077-0

Öffnungszeiten
Mo - Do: 8:00 – 12:00 Uhr
Di: 8:00 – 12:00 Uhr
und 14:00 - 18:00 Uhr

Öffnungszeiten
Mi / Fr geschlossen
Termin nach Vereinbarung

Exposé zu Obj. Nr.: 060-078

Otto-Geithner-Str. 16 , 99867 Gotha (Gotha West)

Stand: 07.07.2025, 06:39 Uhr

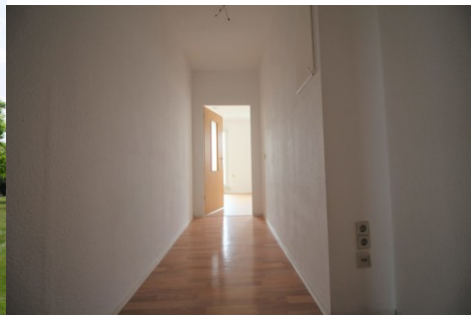

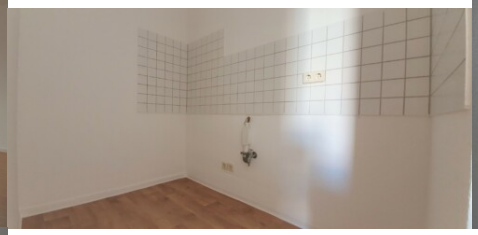

Wohnungsbaugenossenschaft Gotha e.G.
Breite Gasse 11
99867 Gotha
Telefon: 03621/3077-0

Öffnungszeiten
Mo - Do: 8:00 – 12:00 Uhr
Di: 8:00 – 12:00 Uhr
und 14:00 - 18:00 Uhr

Öffnungszeiten
Mi / Fr geschlossen
Termin nach Vereinbarung

Exposé zu Obj. Nr.: 060-078

Otto-Geithner-Str. 16 , 99867 Gotha (Gotha West)

Stand: 07.07.2025, 06:39 Uhr

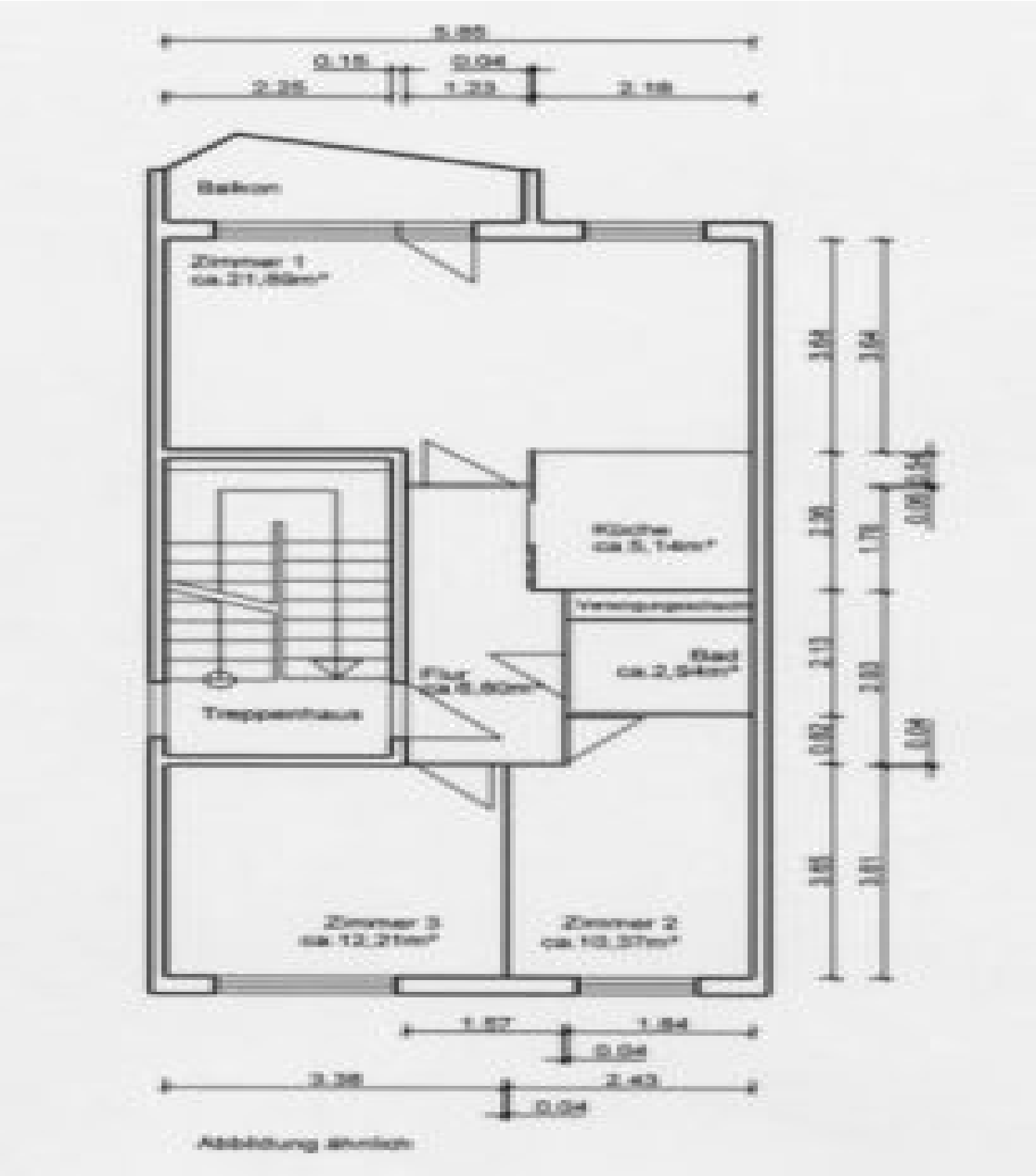

Wohnungsbaugenossenschaft Gotha e.G.
Breite Gasse 11
99867 Gotha
Telefon: 03621/3077-0

Öffnungszeiten
Mo - Do: 8:00 – 12:00 Uhr
Di: 8:00 – 12:00 Uhr
und 14:00 - 18:00 Uhr

Öffnungszeiten
Mi / Fr geschlossen
Termin nach Vereinbarung